

MATERIALES:

Los materiales de la caja de herramientas están dirigidos a:



Autoridades escolares: Serán las responsables de precautelar su buen uso dentro de la institución educativa.



Profesionales del Departamento de Consejería Estudiantil: El material fortalecerá su diaria labor y servirá de guía para poder asesorar y acompañar a quienes integran la comunidad educativa en la promoción de habilidades para la vida y la prevención de las problemáticas sociales y poder apoyar a la construcción de los proyectos de vida integrales del estudiantado.



Docentes: La caja de herramientas facilitará la gestión profesional con sus estudiantes. Además, enriquecerá sus conocimientos permitiéndole detectar cuáles son los principales intereses, aptitudes, capacidades y fortalezas, como también conocer a sus familias y las distintas relaciones sociales que interviene en el proceso de la Orientación vocacional y profesional y la construcción de su proyecto de vida integral.

GESTIÓN Y RESPONSABILIDAD:

Este material fue publicado por el Ministerio de Educación, en su calidad de ente rector del Sistema Nacional de Educación con la colaboración de VVOB Education for development.

¡Recuerde! La caja de herramientas “Construye: crecer no es lineal” es propiedad de TODA la institución educativa, por lo tanto, debe estar disponible para el uso de quienes la integren. Al recibirla a nombre de su comunidad, las autoridades tienen la responsabilidad de promover y organizar su difusión y utilización evitando su mal uso, sustracción, ocultamiento o inutilización.



En el Art. 22 de la **Ley orgánica del Servicio Público** dispone que son deberes de las servidoras y servidores públicos, entre otros, velar por la económica y recursos del Estado, así como cuidar la documentación e información que tengan bajo su responsabilidad, impidiendo o evitando su uso indebido, sustracción, ocultamiento o inutilización.

CONSTRUYE
CRECER NO ES LINEAL

CAJA DE HERRAMIENTAS PARA LA CONSTRUCCIÓN DE PROYECTO DE VIDA CON ÉNFASIS EN ORIENTACIÓN VOCACIONAL Y PROFESIONAL

El material de la caja de herramientas tiene la finalidad de fortalecer el trabajo de autoridades, docentes y profesionales de los Departamentos de Consejería Estudiantil (DECE). Su uso permitirá conformar equipos multidisciplinares para apoyar la construcción de proyectos de vida integrales de las estudiantes y de los estudiantes, brindándoles herramientas de autodescubrimiento, autonomía, liderazgo, resiliencia y trabajo en equipo.

LOS RECURSOS EDUCATIVOS

Los recursos educativos a su disposición son:

- 1 Manual de Orientación Vocacional y Profesional (OVP).
- 2 Herramientas para orientar la construcción de Proyectos de Vida en estudiantes.
- 3 Manual de interpretación del Inventario de Preferencias Profesionales de Jóvenes (IPPJ).
- 4 Manual de uso de las herramientas TaPas (Talentos + Pasiones).
- 5 Guía de Desarrollo Humano Integral.
- 6 Oferta formativa de Bachillerato 2021.

En el marco de la gestión ministerial, este material se ajusta a los siguientes ejes:



Eje Fuertes

- Fortalecimiento de los procesos de acompañamiento y fortalecimiento pedagógico.
- Diálogos de encuentro, continuos y transparentes con la comunidad educativa, la sociedad y todos los agentes implicados en educación.



Eje Excelencia

- Impulso a la orientación vocacional, la educación técnico-profesional, con un foco en la oferta de bachilleratos pertinentes en la ruralidad; y, la articulación entre el Bachillerato y la Educación Superior.

DOCUMENTOS QUE FORMAN PARTE DE LA CAJA DE HERRAMIENTAS

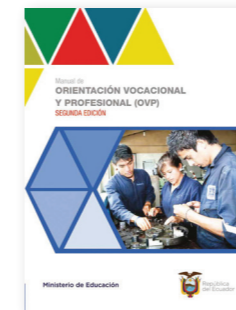

Manual de Orientación Vocacional y Profesional (OVP) que contiene un conjunto de acciones individuales y grupales para el acompañamiento y asesoramiento de estudiantes, con base en el autoconocimiento personal para la toma de decisiones vocacionales y profesionales en el marco de la construcción de proyectos de vida.

Herramientas para orientar la construcción de Proyectos de Vida en estudiantes que comprende actividades lúdicas y reflexivas orientadas al acompañamiento de niñas, niños y adolescentes para la consolidación de aprendizajes y el reconocimiento de actitudes, aptitudes, gustos, habilidades, intereses y deseos, con base en los ejes: autoconocimiento, información y toma de decisiones.



Manual de interpretación del Inventario de Preferencias Profesionales de Jóvenes (IPPJ) constituye un cuestionario de exploración psicométrica para estudiantes de bachillerato. Su utilidad radica en la importancia de acompañar el proceso orientativo y la toma de decisiones vocacionales y profesionales en las estudiantes y los estudiantes que se encuentran dentro del Sistema Educativo Nacional.

Manual de uso de las herramientas TaPas (Talentos + Pasiones), que promueve el descubrimiento de talentos y pasiones de cada estudiante a través de herramientas lúdicas complementarias, su rol en el trabajo en grupo y la renovación continua.

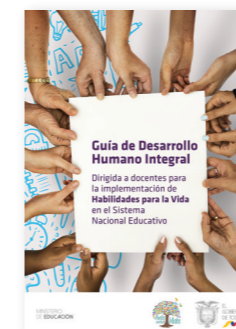

Guía de Desarrollo Humano Integral presenta los conceptos, metodología de implementación y actividades sugeridas por subnivel y nivel para que cada docente cuente con las herramientas necesarias para guiar a sus estudiantes en el proceso de desarrollo humano integral.

Oferta formativa de Bachillerato 2021 contiene información actualizada completa para el bachillerato en ciencias, el bachillerato técnico y todas las modalidades educativas de bachillerato dentro del Sistema Educativo Nacional.

